

Capacidades para el Desarrollo de la Agroecología - FORMAGRO -



Duvert Ventocilla Cavello

Coordinador Regional – Región Lima

Instituto Desarrollo y Medio Ambiente - IDMA

30 de noviembre del 2018

Componente formativo Extensión a la comunidad



Zonas de intervención

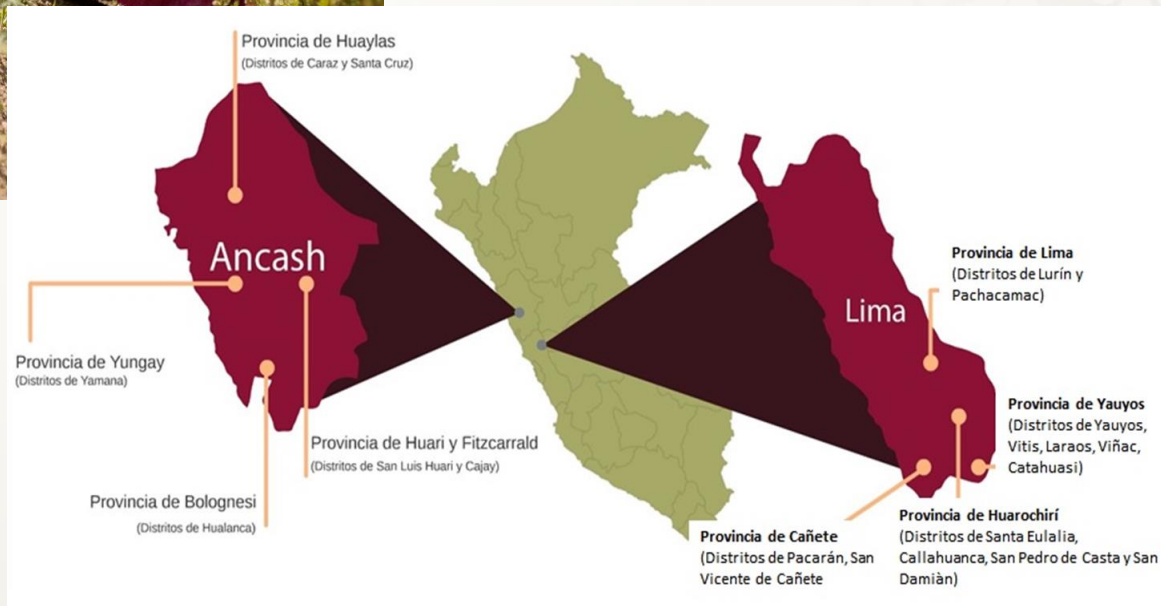

Módulos formativos y cursos de extensión

Desarrollo de alianzas con instituciones educativas



11 Centros de Formación:
7 IESTP
4 CETPRO

Articulación con el sector educativo y agrícola



Metodología “Aprender haciendo”



Pasantía curso de Marketing a la Bioferia de la Molina



Pasantía curso de pastos y forrajes. Región Junín.

1259 jóvenes formados 740M / 519H

Metodología del proceso formativo

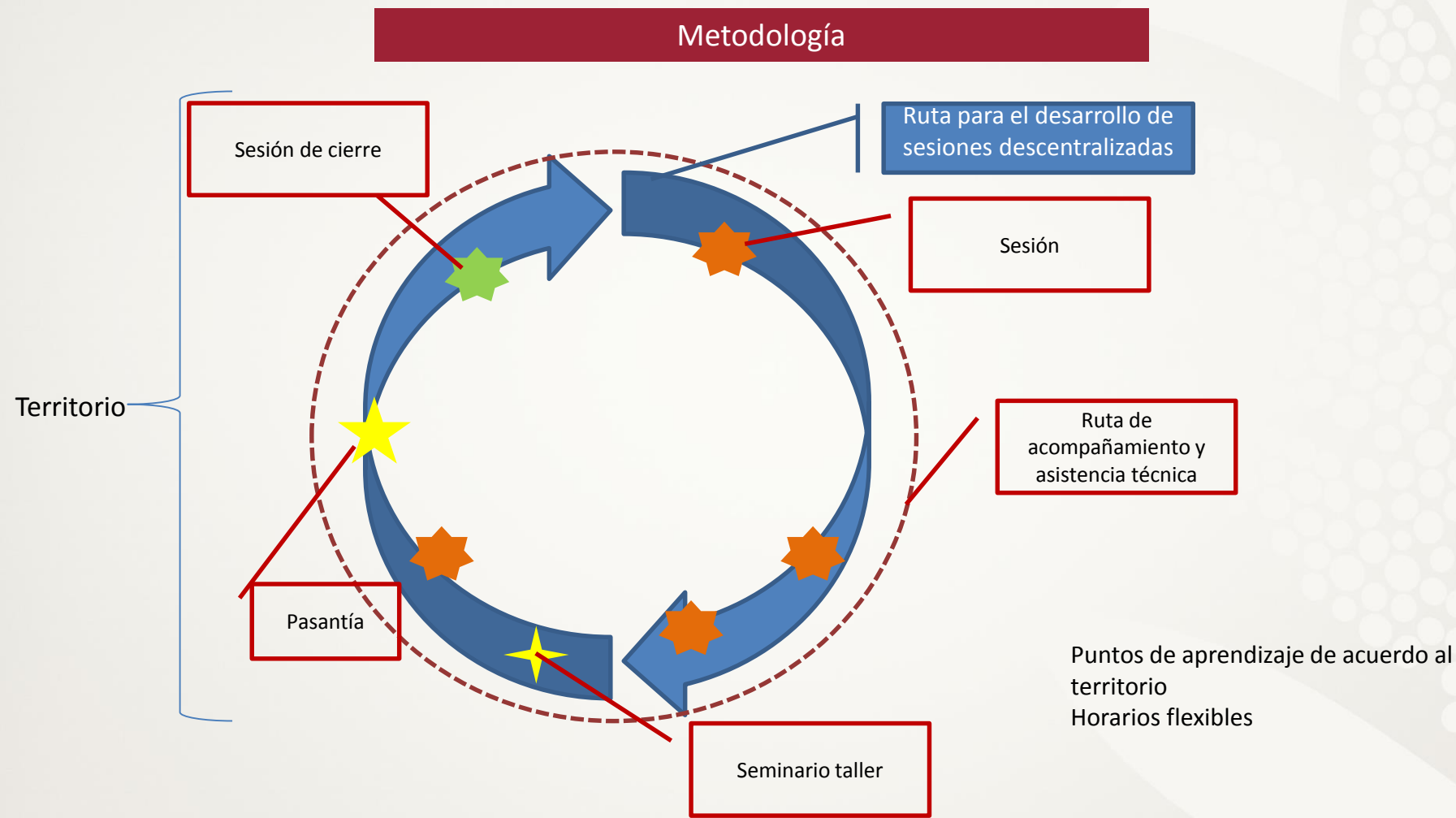

Fundamentos de la propuesta formativa FORMAGRO

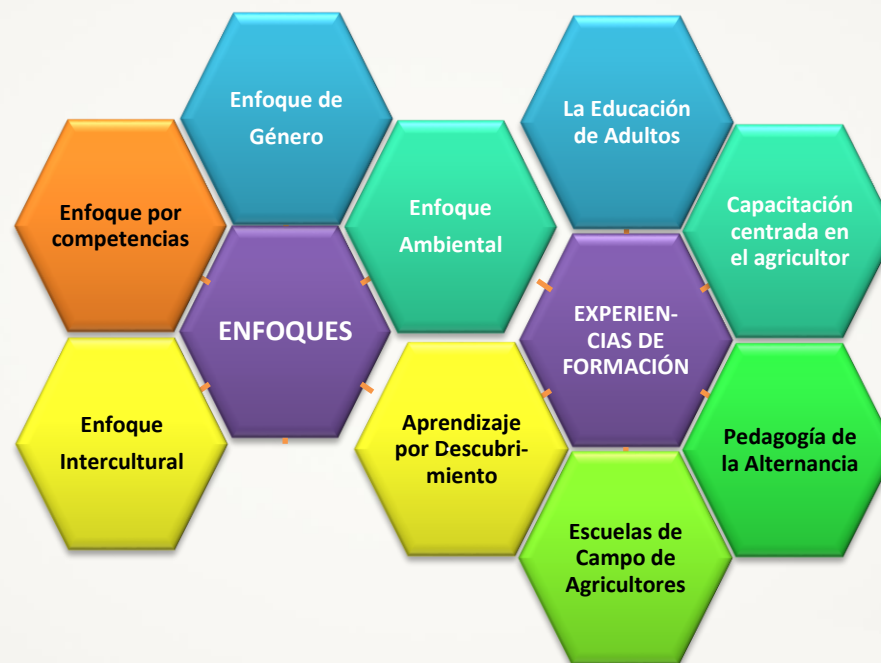

Enfoque por competencias

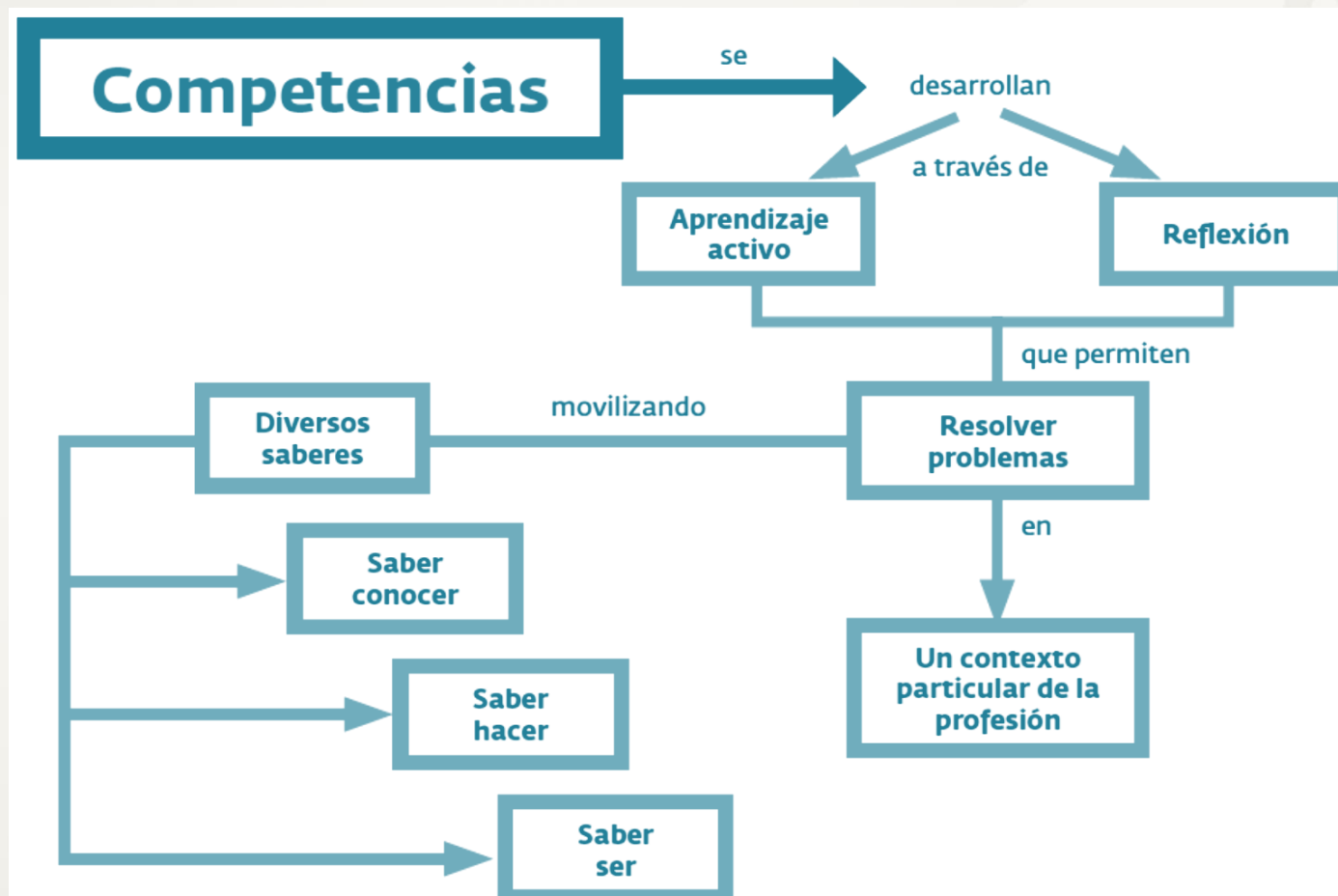

Fuente: Pimienta 2012

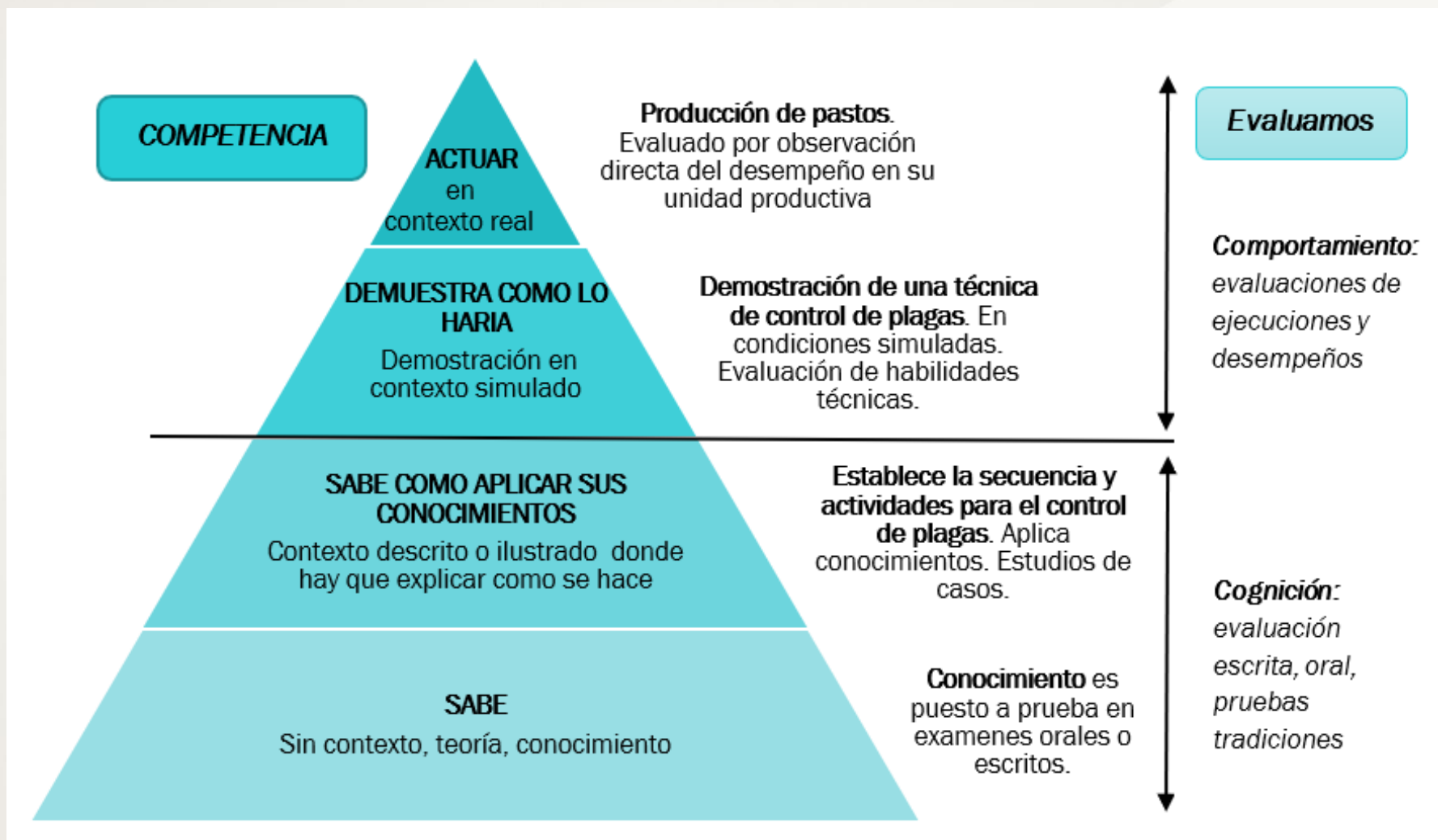

Pirámide de Miller (1990)

Componente formativo

Mejora en equipamiento e infraestructura



CETPRO MONTI
SALA DE PROCESO
DE ALIMENTOS



IESTP NICANOR MUJICA
MEJORAMIENTO DEL SISTEMA
DE SILOS PARA AGUAS SERVIDAS
DEL INSTITUTO



GALPON PARA CRIANZA DE CUYES IESTP
JATUM YAUYOS



IESTP PACARAN- SALA DE PROCESO
DE ALIMENTOS

Componente formativo
Fortalecimiento de capacidades

Espacios de actualización profesional a docentes



Pasantía docente Instituto La Salle - CUSCO 2018



III Curso de actualización docente. Marzo 2018

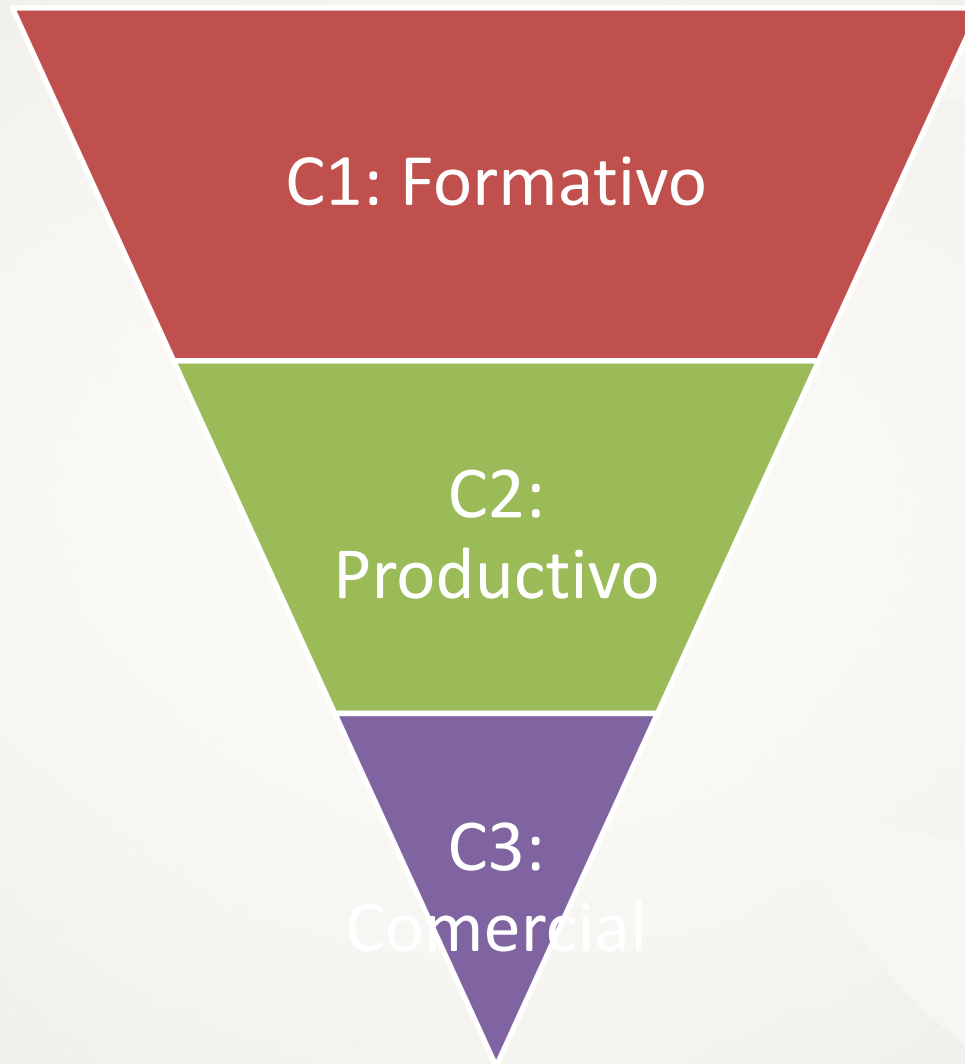

Componente comercial Incremento de ingresos familiares

formagro Programa de Formación Agraria y de Apoyo al Emprendimiento Juvenil en el Perú **suco** Sistema Único de Control de Alimentos

Fondo de Financiamiento «Wiñay»

○ ○ ○ ○ ○ ○
Para emprendimientos juveniles agroecológicos

¡Potencia tu idea de negocio!

○ ○ ○ ○ ○ ○
Postula hasta el **30 de noviembre** de 2018

Informes: fondowiñay@formagro.org
Bases: www.formagro.org

Canada

Financiamiento



Mercados



Formalización





Programa de
Formación Agraria
y de Apoyo al
Emprendimiento
Juvenil en el Perú

www.formagro.org



suco

Av. Afranio Mello Franco 341
Jesús María, Lima 11
T. (511) 299 0344
www.formagro.org
comunicacion@formagro.org



Coordinación Regional Lima
Calle Juan Fuentes 250
Urb. La Calera, Surquillo, Lima 34
T. (511) 260 9696
www.idmaperu.org
duvertocilla@formagro.org

Allpa
Perú
PARA EL DESARROLLO SOSTENIBLE

Coordinación Regional Ancash
Jr. Ramón Castilla 430, Huari
T. (043) 633 240
www.allpaperu.org
pedroestrada@formagro.org